

Localización geográfica:

La localización geográfica refleja la información del punto medio del área dibujada.

- Coordenadas del punto central.

X: -2.92

Y: 43.26

SISTEMA DE REFERENCIA ESPACIAL: ETRS89 (Geográficas)

- Localización
 - Comunidad Autónoma: PAÍS VASCO
 - Provincia: VIZCAYA
 - Municipio: BILBAO
 - Distrito Censal: 4802005
 - Sección Censal: 4802005007
- Método de Selección: Area Circular
 - RADIO: 3 Km

La información mostrada, está calculada utilizando entidades completas del área administrativa sobre las que interseca el área de estudio.

Análisis General

El informe de mercado potencial le proporcionará una visión de quiénes son los clientes potenciales, su tendencia y sus principales características, poniendo especial énfasis en el análisis del riesgo de las empresas analizadas.

Actividad y tamaño

Clasificación por sector en el que las empresas seleccionadas ejercen su actividad económica y tamaño de las mismas, determinado por la plantilla de empleados y volumen de ventas.

Sector	Microempresas	Pequeñas	Medianas	Grandes	Total
Todos	26,010	517	258	12	26,797
Agricultura, Ganadería, Silvicultura y Pesca	52	4	2	0	58
Industrias Extractivas	15	3	5	0	23
Industria Manufacturera	1,303	69	24	1	1,397
Suministro de Energía Eléctrica, Gas, Vapor y Aire Acondicionado	292	1	1	4	298
Suministro de Agua, Actividades de Saneamiento, Gestión de Residuos y Descontaminación	26	1	6	0	33
Construcción	4,968	83	49	1	5,101
Comercio Al Por Mayor y Al Por Menor; Reparación de Vehículos de Motor y Motocicletas	6,306	138	62	2	6,508
Transporte y Almacenamiento	2,395	44	24	1	2,464
Hostelería	2,611	11	6	0	2,628
Información y Comunicaciones	532	26	14	1	573
Actividades Financieras y Seguros	910	10	10	1	931
Actividades Inmobiliarias	1,680	29	9	0	1,718
Actividades Profesionales, Científicas y Técnicas	2,084	58	23	0	2,165
Actividades Administrativas y Servicios Auxiliares	561	12	12	1	586
Administración Pública y Defensa; Seguridad Social Obligatoria	5	0	1	0	6
Educación	268	2	1	0	271
Actividades Sanitarias y de Servicios Sociales	450	16	6	0	472
Actividades Artísticas, Recreativas y de Entretenimiento	252	6	3	0	261
Otros Servicios	1,228	3	0	0	1,231
Actividades de los Hogares como Empleadores de Personal Doméstico; Actividades de los Hogares como Productores de Bienes y Servicios	3	0	0	0	3
Actividades de Organizaciones y Organismos Extraterritoriales	0	0	0	0	0
Sin Sector Conocido	69	1	0	0	70

Análisis General

Plantilla

Distribución de los competidores por tramos de media anual de personal contratado (fijo y no fijo).

Plantilla	Nº de Empresas	Porcentaje
Sin empleados	145	0.54 %
Entre 1 y 5 empleados	24,551	91.62 %
Entre 6 y 10 empleados	969	3.62 %
Entre 11 y 25 empleados	689	2.57 %
Entre 26 y 100 empleados	334	1.25 %
Entre 101 y 250 empleados	54	0.20 %
Más de 250 empleados	55	0.21 %

Ventas

Distribución de los competidores por tramos de facturación.

Ventas	Nº de Empresas	Porcentaje
Menos de 500.000 euros	23,465	87.57 %
Entre 500.001 y 5.000.000 de euros	2,951	11.01 %
Entre 5.000.001 y 25.000.000 de euros	305	1.14 %
Entre 25.000.001 y 100.000.000 de euros	53	0.20 %
Más de 100.000.000 de euros	23	0.09 %

Forma jurídica

Distribución de los competidores clasificados por su régimen legal en 4 categorías: Autónomos, Sociedad Anónima, Sociedades Limitadas y Otras Formas Jurídicas

Forma jurídica	Nº de Empresas	Porcentaje
Autónomos	13,802	51.51 %
Sociedades Anónimas	1,575	5.88 %
Sociedades de Responsabilidad Limitada	11,263	42.03 %
Otras formas jurídicas	157	0.59 %

Grado de consolidación de las empresas

Distribución de los competidores según su nivel de experiencia y antigüedad en el mercado.

Nivel de consolidación	Nº de Empresas	Porcentaje
Reciente Construcción (menos de 1 año)	675	2.52 %
Infancia Empresarial (entre 1 y 3 años)	1,387	5.18 %
En fase de consolidación (entre 4 y 5 años)	17,454	65.13 %
Consolidadas (entre 6 y 20 años)	7,141	26.65 %
Tradicional (más de 20 años)	140	0.52 %

Análisis General

Categoría crediticia

Distribución de la categoría crediticia basada en la probabilidad de no atender a las obligaciones a su vencimiento desglosada por sectores.

Sector	Contado	Precaución	Vigilancia	Normalidad	Confianza	Máxima confianza	Total
Todos	907	5,605	8,263	9,966	2,052	4	26,797
Agricultura, Ganadería, Silvicultura y Pesca	2	1	0	37	18	0	58
Industrias Extractivas	3	0	2	13	5	0	23
Industria Manufacturera	55	478	216	513	135	0	1,397
Suministro de Energía Eléctrica, Gas, Vapor y Aire Acondicionado	2	31	5	137	121	2	298
Suministro de Agua, Actividades de Saneamiento, Gestión de Residuos y Descontaminación	2	0	5	23	3	0	33
Construcción	233	3,304	191	1,169	203	1	5,101
Comercio Al Por Mayor y Al Por Menor; Reparación de Vehículos de Motor y Motocicletas	173	24	4,136	1,764	411	0	6,508
Transporte y Almacenamiento	42	9	1,796	548	69	0	2,464
Hostelería	58	1,657	492	380	41	0	2,628
Información y Comunicaciones	41	14	41	366	111	0	573
Actividades Financieras y Seguros	8	0	5	860	58	0	931
Actividades Inmobiliarias	119	63	32	1,306	198	0	1,718
Actividades Profesionales, Científicas y Técnicas	92	17	198	1,441	417	0	2,165
Actividades Administrativas y Servicios Auxiliares	29	3	213	256	84	1	586
Administración Pública y Defensa; Seguridad Social Obligatoria	1	0	0	3	2	0	6
Educación	9	0	73	158	31	0	271
Actividades Sanitarias y de Servicios Sociales	13	2	39	337	81	0	472
Actividades Artísticas, Recreativas y de Entretenimiento	14	0	67	152	28	0	261
Otros Servicios	11	2	748	440	30	0	1,231
Actividades de los Hogares como Empleadores de Personal Doméstico; Actividades de los Hogares como Productores de Bienes y Servicios	0	0	0	3	0	0	3
Actividades de Organizaciones y Organismos Extraterritoriales	0	0	0	0	0	0	0
Sin Sector Conocido	0	0	4	60	6	0	70

Distribución de la Categoría crediticia

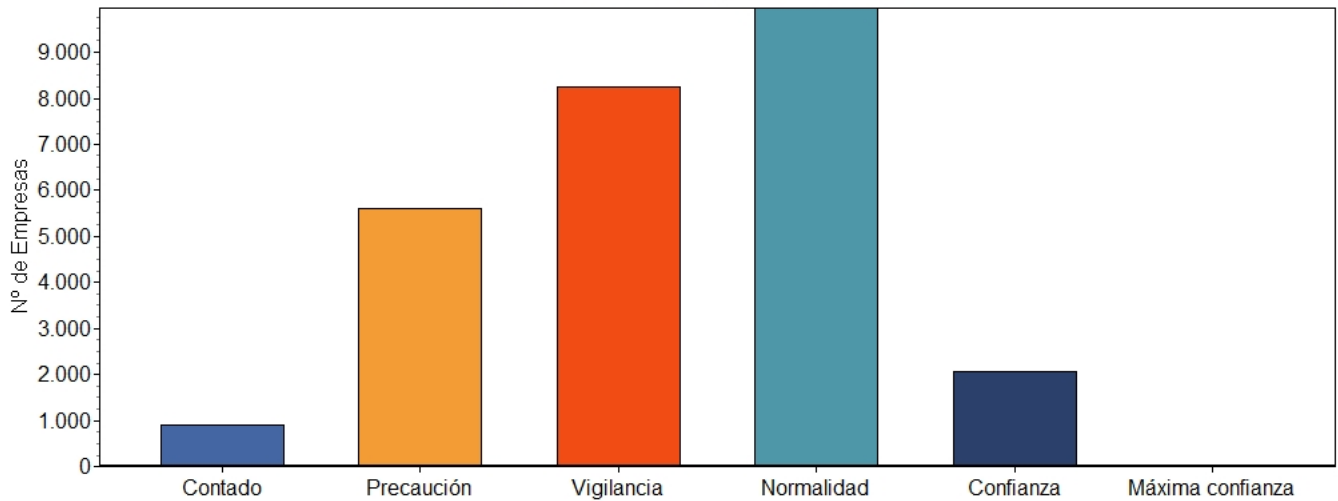

Análisis General

Riesgo de incumplimiento de pagos

Distribución del nivel de riesgo de incumplimiento de pagos de las empresas analizadas desglosado por actividad.

Sector	Mínimo	Moderado	Elevado	Máximo	Total
Todos	2,056	9,966	8,263	6,512	26,797
Agricultura, Ganadería, Silvicultura y Pesca	18	37	0	3	58
Industrias Extractivas	5	13	2	3	23
Industria Manufacturera	135	513	216	533	1,397
Suministro de Energía Eléctrica, Gas, Vapor y Aire Acondicionado	123	137	5	33	298
Suministro de Agua, Actividades de Saneamiento, Gestión de Residuos y Descontaminación	3	23	5	2	33
Construcción	204	1,169	191	3,537	5,101
Comercio Al Por Mayor y Al Por Menor; Reparación de Vehículos de Motor y Motocicletas	411	1,764	4,136	197	6,508
Transporte y Almacenamiento	69	548	1,796	51	2,464
Hostelería	41	380	492	1,715	2,628
Información y Comunicaciones	111	366	41	55	573
Actividades Financieras y Seguros	58	860	5	8	931
Actividades Inmobiliarias	198	1,306	32	182	1,718
Actividades Profesionales, Científicas y Técnicas	417	1,441	198	109	2,165
Actividades Administrativas y Servicios Auxiliares	85	256	213	32	586
Administración Pública y Defensa; Seguridad Social Obligatoria	2	3	0	1	6
Educación	31	158	73	9	271
Actividades Sanitarias y de Servicios Sociales	81	337	39	15	472
Actividades Artísticas, Recreativas y de Entretenimiento	28	152	67	14	261
Otros Servicios	30	440	748	13	1,231
Actividades de los Hogares como Empleadores de Personal Doméstico; Actividades de los Hogares como Productores de Bienes y Servicios	0	3	0	0	3
Actividades de Organizaciones y Organismos Extraterritoriales	0	0	0	0	0
Sin Sector Conocido	6	60	4	0	70

Análisis General

Indicador del nivel de actividad

Categorización de las empresas en base a la probabilidad de continuidad de la actividad de la empresa en un horizonte temporal de 1 año. La escala de esta función estadística comprende valores entre 0 y 10, siendo el valor 0 indicativo de empresa extinguida y el valor 10 indicativo de nula posibilidad de cese de actividad en el próximo año. La categoría Nivel de Actividad Mínimo comprende valores entre 0 y 2, la categoría Nivel de Actividad Medio entre 3 y 6, y las empresas con Nivel de Actividad Elevado corresponde a aquellas sociedades con valores igual o superiores a 7.

Sector	Mínimo	%	Moderado	%	Elevado	%
Todos	313	1.17	5	55.63	11,576	43.20
Agricultura, Ganadería, Silvicultura y Pesca	0	0.00	5	8.62	53	91.38
Industrias Extractivas	0	0.00	4	17.39	19	82.61
Industria Manufacturera	37	2.65	708	50.68	652	46.67
Suministro de Energía Eléctrica, Gas, Vapor y Aire Acondicionado	4	1.34	32	10.74	262	87.92
Suministro de Agua, Actividades de Saneamiento, Gestión de Residuos y Descontaminación	1	3.03	8	24.24	24	72.73
Construcción	52	1.02	3,311	64.91	1,738	34.07
Comercio Al Por Mayor y Al Por Menor; Reparación de Vehículos de Motor y Motocicletas	79	1.21	4,345	66.76	2,084	32.02
Transporte y Almacenamiento	19	0.77	2,071	84.05	374	15.18
Hostelería	5	0.19	2,179	82.91	444	16.89
Información y Comunicaciones	7	1.22	99	17.28	467	81.50
Actividades Financieras y Seguros	11	1.18	90	9.67	830	89.15
Actividades Inmobiliarias	30	1.75	179	10.42	1,509	87.83
Actividades Profesionales, Científicas y Técnicas	26	1.20	296	13.67	1,843	85.13
Actividades Administrativas y Servicios Auxiliares	12	2.05	238	40.61	336	57.34
Administración Pública y Defensa; Seguridad Social Obligatoria	0	0.00	0	0.00	6	100.00
Educación	5	1.85	126	46.49	140	51.66
Actividades Sanitarias y de Servicios Sociales	4	0.85	74	15.68	394	83.47
Actividades Artísticas, Recreativas y de Entretenimiento	5	1.92	99	37.93	157	60.15
Otros Servicios	9	0.73	1,028	83.51	194	15.76
Actividades de los Hogares como Empleadores de Personal Doméstico; Actividades de los Hogares como Productores de Bienes y Servicios	0	0.00	1	33.33	2	66.67
Actividades de Organizaciones y Organismos Extraterritoriales	0	0.00	0	0.00	0	0.00
Sin Sector Conocido	7	10.00	15	21.43	48	68.57

Distribución del Indicador del nivel de actividad

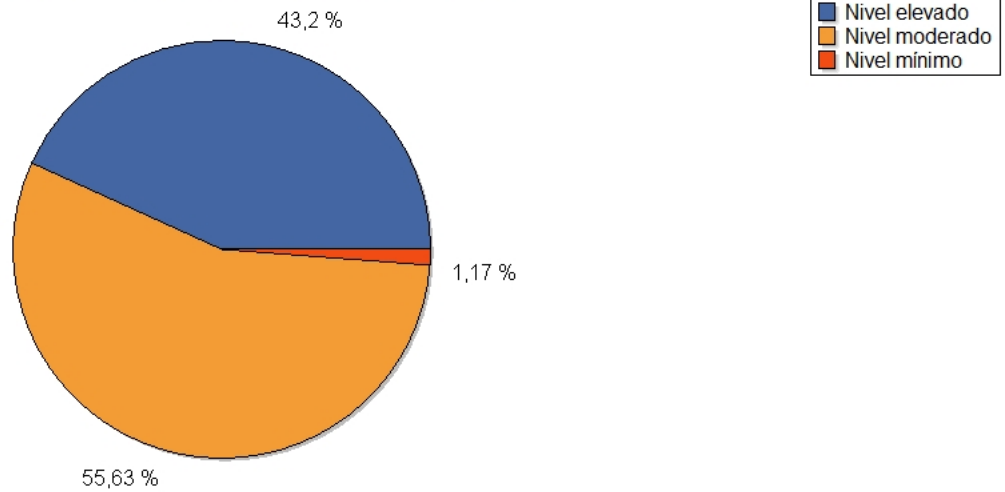

Análisis General

Plazo medio de pago

Distribución del plazo medio de pago de las empresas desglosado por sector de actividad. Es un indicador clave para la toma de decisiones en la selección de una estrategia de ventas a crédito adecuada.

Nota aclaratoria: el *Plazo medio de pago* es un indicador de carácter financiero que se obtiene de las partidas del balance. Solo está disponible para aquellas sociedades cuyas Cuentas Anuales se encuentran en la base de datos axesor.

Número de empresas analizadas: 3,345

Sector	Inferior a 30 días	Entre 31 y 90 días	Entre 91 y 180 días	Superior a 181 días	Total
Todos	206	730	1,033	1,376	3,345
Agricultura, Ganadería, Silvicultura y Pesca	1	2	10	3	16
Industrias Extractivas	1	0	8	4	13
Industria Manufacturera	11	69	119	132	331
Suministro de Energía Eléctrica, Gas, Vapor y Aire Acondicionado	0	0	6	6	12
Suministro de Agua, Actividades de Saneamiento, Gestión de Residuos y Descontaminación	1	0	1	8	10
Construcción	31	74	166	217	488
Comercio Al Por Mayor y Al Por Menor; Reparación de Vehículos de Motor y Motocicletas	58	276	340	254	928
Transporte y Almacenamiento	17	67	51	50	185
Hostelería	6	43	33	32	114
Información y Comunicaciones	11	26	46	85	168
Actividades Financieras y Seguros	10	19	21	57	107
Actividades Inmobiliarias	13	29	38	112	192
Actividades Profesionales, Científicas y Técnicas	24	68	112	292	496
Actividades Administrativas y Servicios	9	15	30	53	107
Administración Pública y Defensa; Seguridad Social Obligatoria	0	0	1	1	2
Educación	2	8	11	8	29
Actividades Sanitarias y de Servicios Sociales	6	15	16	22	59
Actividades Artísticas, Recreativas y de Entretenimiento	3	11	8	16	38
Otros Servicios	2	8	15	23	48
Actividades de los Hogares como Empleadores de Personal Domestico; Actividades de los Hogares como Productores de Bienes y Servicios	0	0	0	0	0
Actividades de Organizaciones y Organismos Extraterritoriales	0	0	0	0	0
Sin Sector Conocido	0	0	1	1	2

Distribución del Plazo medio de pago

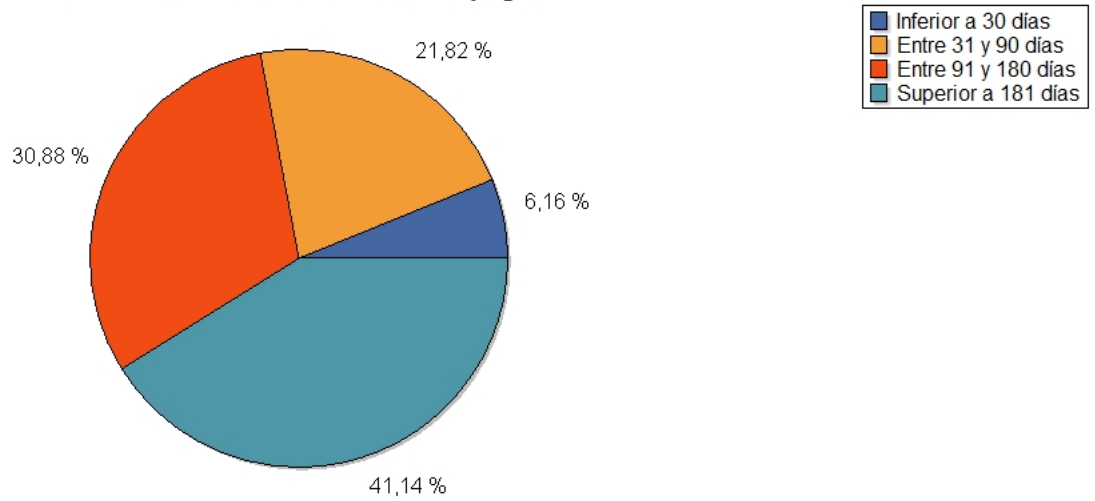

Análisis General

Nivel de endeudamiento

Distribución del grado de autonomía financiera de las empresas desglosado por actividad. Este indicador le permitirá conocer si el mercado objeto de su análisis se encuentra altamente endeudado, o por el contrario, se trata de un mercado con alta capacidad financiera.

Nota aclaratoria: el *Nivel de endeudamiento* es un indicador de carácter financiero que se obtiene de las partidas del balance. Solo está disponible para aquellas sociedades cuyas Cuentas Anuales se encuentran en la base de datos axesor.

Número de empresas analizadas: 3,345

Sector	Mínimo	Moderado	Elevado	Total
Todos	1,662	748	935	3,345
Agricultura, Ganadería, Silvicultura y Pesca	11	3	2	16
Industrias Extractivas	4	4	5	13
Industria Manufacturera	158	95	78	331
Suministro de Energía Eléctrica, Gas, Vapor y Aire	5	5	2	12
Suministro de Agua, Actividades de Saneamiento, Gestión de Residuos y Descontaminación	6	1	3	10
Construcción	214	106	168	488
Comercio Al Por Mayor y Al Por Menor; Reparación de Vehículos de Motor y Motocicletas	428	198	302	928
Transporte y Almacenamiento	83	46	56	185
Hostelería	68	23	23	114
Información y Comunicaciones	79	38	51	168
Actividades Financieras y Seguros	73	15	19	107
Actividades Inmobiliarias	106	34	52	192
Actividades Profesionales, Científicas y Técnicas	253	116	127	496
Actividades Administrativas y Servicios Auxiliares	62	23	22	107
Administración Pública y Defensa; Seguridad Social	2	0	0	2
Educación	18	8	3	29
Actividades Sanitarias y de Servicios Sociales	37	14	8	59
Actividades Artísticas, Recreativas y de Entretenimiento	29	6	3	38
Otros Servicios	24	13	11	48
Actividades de los Hogares como Empleadores de Personal Doméstico; Actividades de los Hogares como Productores de Bienes y Servicios	0	0	0	0
Actividades de Organizaciones y Organismos Extraterritoriales	0	0	0	0
Sin Sector Conocido	2	0	0	2

Distribución del Nivel de endeudamiento

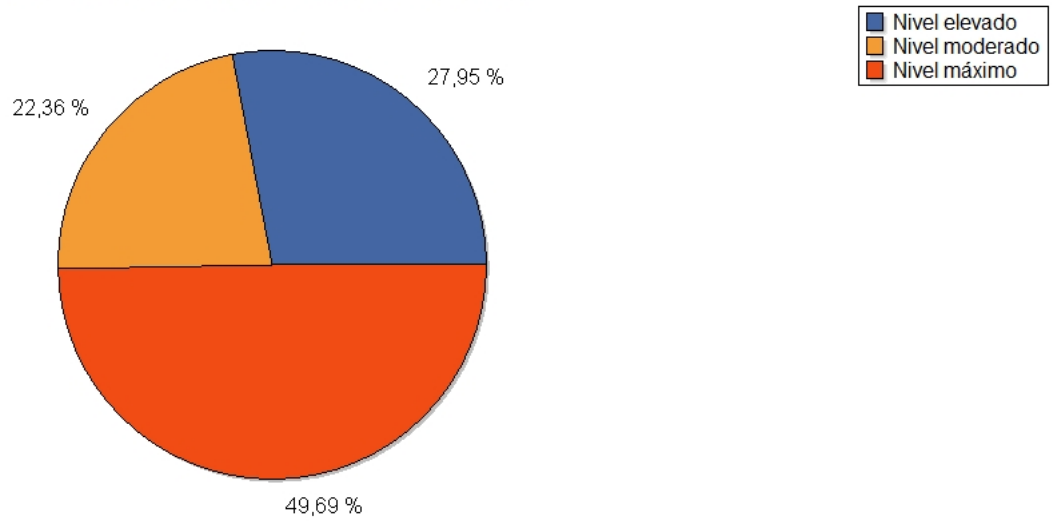

Análisis General

Nivel de liquidez

Distribución de las empresas por su capacidad para atender a las deudas a corto plazo con el dinero en efectivo desglosado por sectores.

Nota aclaratoria: el *Nivel de liquidez* es un indicador de carácter financiero que se obtiene de las partidas del balance. Solo está disponible para aquellas sociedades cuyas Cuentas Anuales se encuentran en la base de datos axesor.

Número de empresas analizadas: 3,345

Sector	Mínimo	%	Moderado	%	Elevado	%
Todos	422	12.62	2,547	76.14	376	11.24
Agricultura, Ganadería, Silvicultura y Pesca	0	0.00	16	100.00	0	0.00
Industrias Extractivas	3	23.08	9	69.23	1	7.69
Industria Manufacturera	47	14.20	263	79.46	21	6.34
Suministro de Energía Eléctrica, Gas, Vapor y Aire Acondicionado	4	33.33	8	66.67	0	0.00
Suministro de Agua, Actividades de Saneamiento, Gestión de Residuos y Descontaminación	0	0.00	9	90.00	1	10.00
Construcción	62	12.70	385	78.89	41	8.40
Comercio Al Por Mayor y Al Por Menor; Reparación de Vehículos de Motor y Motocicletas	134	14.44	717	77.26	77	8.30
Transporte y Almacenamiento	24	12.97	139	75.14	22	11.89
Hostelería	12	10.53	88	77.19	14	12.28
Información y Comunicaciones	14	8.33	136	80.95	18	10.71
Actividades Financieras y Seguros	16	14.95	68	63.55	23	21.50
Actividades Inmobiliarias	27	14.06	137	71.35	28	14.58
Actividades Profesionales, Científicas y Técnicas	43	8.67	382	77.02	71	14.31
Actividades Administrativas y Servicios Auxiliares	15	14.02	74	69.16	18	16.82
Administración Pública y Defensa; Seguridad Social Obligatoria	0	0.00	0	0.00	2	100.00
Educación	4	13.79	21	72.41	4	13.79
Actividades Sanitarias y de Servicios Sociales	10	16.95	30	50.85	19	32.20
Actividades Artísticas, Recreativas y de Entretenimiento	3	7.89	28	73.68	7	18.42
Otros Servicios	3	6.25	36	75.00	9	18.75
Actividades de los Hogares como Empleadores de Personal Doméstico; Actividades de los Hogares como Productores de Bienes y Servicios	0	0.00	0	0.00	0	0.00
Actividades de Organizaciones y Organismos Extraterritoriales	0	0.00	0	0.00	0	0.00
Sin Sector Conocido	1	50.00	1	50.00	0	0.00

Distribución del Nivel de liquidez

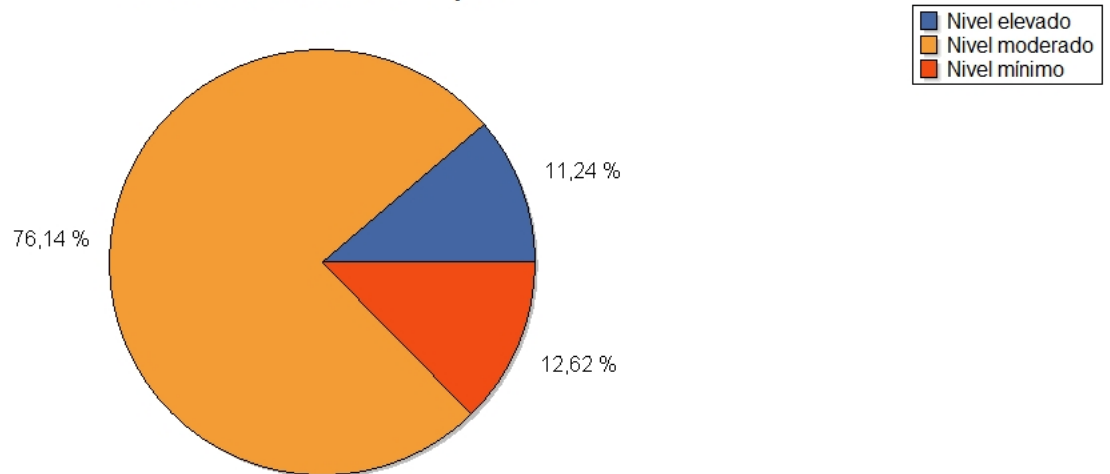

Análisis Pormenorizado
Información y Comunicaciones

Tamaño	Nº de Empresas	Porcentaje (%)
Microempresa	532	92.84
Pequeña	26	4.54
Mediana	14	2.44
Grande	1	0.17

Plantilla	Nº de Empresas	Porcentaje (%)
Sin empleados	10	1.75
Entre 1 y 5 empleados	462	80.63
Entre 6 y 10 empleados	39	6.81
Entre 11 y 25 empleados	33	5.76
Entre 26 y 100 empleados	18	3.14
Entre 101 y 250 empleados	7	1.22
Más de 250 empleados	4	0.70

Ventas	Nº de Empresas	Porcentaje (%)
Menos de 500.000 euros	469	81.85
Entre 500.001 y 5.000.000 de euros	88	15.36
Entre 5.000.001 y 25.000.000 de euros	13	2.27
Entre 25.000.001 y 100.000.000 de euros	2	0.35
Más de 100.000.000 de euros	1	0.17

Categoría crediticia	Nº de Empresas	Porcentaje (%)
Contado	41	7.16
Precaución	14	2.44
Vigilancia	7	7.16
Normalidad	366	63.87
Confianza	111	19.37
Máxima confianza	0	0.00

Análisis Pormenorizado
Información y Comunicaciones

Probabilidad de impago	Nº de Empresas	Porcentaje (%)
Mínima	111	19.37
Moderada	366	63.87
Elevada	41	7.16
Máxima	55	9.60

Índice de actividad	Nº de Empresas	Porcentaje (%)
Mínima	7	1.22
Moderada	99	17.28
Elevada	467	81.50

Plazo medio de pago	Nº de Empresas	Porcentaje (%)
Inferior a 30 días	11	6.55
Entre 31 y 90 días	26	15.48
Entre 91 y 180 días	46	27.38
Superior a 180 días	85	50.60

Nivel de endeudamiento	Nº de Empresas	Porcentaje (%)
Mínimo	79	47.02
Moderado	38	22.62
Elevado	51	30.36

Análisis Pormenorizado
Actividades Inmobiliarias

Tamaño	Nº de Empresas	Porcentaje (%)
Microempresa	1,680	97.79
Pequeña	29	1.69
Mediana	9	0.52
Grande	0	0.00

Plantilla	Nº de Empresas	Porcentaje (%)
Sin empleados	36	2.10
Entre 1 y 5 empleados	1,629	94.82
Entre 6 y 10 empleados	25	1.46
Entre 11 y 25 empleados	20	1.16
Entre 26 y 100 empleados	7	0.41
Entre 101 y 250 empleados	1	0.06
Más de 250 empleados	0	0.00

Ventas	Nº de Empresas	Porcentaje (%)
Menos de 500.000 euros	1,276	74.27
Entre 500.001 y 5.000.000 de euros	426	24.80
Entre 5.000.001 y 25.000.000 de euros	14	0.81
Entre 25.000.001 y 100.000.000 de euros	2	0.12
Más de 100.000.000 de euros	0	0.00

Categoría crediticia	Nº de Empresas	Porcentaje (%)
Contado	119	6.93
Precaución	63	3.67
Vigilancia	2	1.86
Normalidad	1,306	76.02
Confianza	198	11.53
Máxima confianza	0	0.00

Análisis Pormenorizado
Actividades Inmobiliarias

Probabilidad de impago	Nº de Empresas	Porcentaje (%)
Mínima	198	11.53
Moderada	1,306	76.02
Elevada	32	1.86
Máxima	182	10.59

Índice de actividad	Nº de Empresas	Porcentaje (%)
Mínima	30	1.75
Moderada	179	10.42
Elevada	1,509	87.83

Plazo medio de pago	Nº de Empresas	Porcentaje (%)
Inferior a 30 días	13	6.77
Entre 31 y 90 días	29	15.10
Entre 91 y 180 días	38	19.79
Superior a 180 días	112	58.33

Nivel de endeudamiento	Nº de Empresas	Porcentaje (%)
Mínimo	106	55.21
Moderado	34	17.71
Elevado	52	27.08