

Localización geográfica:

La localización geográfica refleja la información del punto medio del área dibujada.

- Coordenadas del punto central.

X: 1.98

Y: 41.41

SISTEMA DE REFERENCIA ESPACIAL: ETRS89 (Geográficas)

- Localización

- Comunidad Autónoma: CATALUÑA
- Provincia: BARCELONA
- Municipio: PALMA DE CERVELLÓ (LA)
- Distrito Censal: 0890501
- Sección Censal: 0890501002

- Método de Selección: Poligono

- AREA: 722,593,599.2 m²

La información mostrada, está calculada utilizando entidades completas del área administrativa sobre las que interseca el área de estudio.

Análisis General

Proporciona una visión del tipo de competidores a los que se va a enfrentar y sus características básicas, junto con un análisis cuantitativo de la distribución de la cuota de mercado y el grado de concentración del mismo.

Principales características de las empresas

Indicadores básicos que proporcionan una visión global del perfil de los competidores.

Actividad y tamaño

Clasificación de las empresas por sector en el que ejercen su actividad económica y tamaño de las mismas, determinado por la plantilla de empleados y volumen de ventas.

Sector:	Microempresas	Pequeñas	Medianas	Grandes	Total
Todos	324,951	6,878	2,901	91	334,821
Agricultura, Ganadería, Silvicultura y Pesca	881	30	10	0	921
Industrias Extractivas	131	11	3	0	145
Industria Manufacturera	28,608	1,486	794	33	30,921
Suministro de Energía Eléctrica, Gas, Vapor y Aire Acondicionado	1,269	10	18	1	1,298
Suministro de Agua, Actividades de Saneamiento, Gestión de Residuos y Descontaminación	503	50	23	1	577
Construcción	67,944	1,120	309	7	69,380
Comercio Al Por Mayor y Al Por Menor; Reparación de Vehículos de Motor y Motocicletas	74,761	2,088	950	21	77,820
Transporte y Almacenamiento	31,100	350	123	6	31,579
Hostelería	21,638	251	75	1	21,965
Información y Comunicaciones	6,779	219	100	3	7,101
Actividades Financieras y Seguros	4,638	55	39	3	4,735
Actividades Inmobiliarias	34,781	278	82	7	35,148
Actividades Profesionales, Científicas y Técnicas	19,389	418	146	4	19,957
Actividades Administrativas y Servicios Auxiliares	8,056	223	98	1	8,378
Administración Pública y Defensa; Seguridad Social Obligatoria	46	2	1	0	49
Educación	2,753	26	8	0	2,787
Actividades Sanitarias y de Servicios Sociales	3,476	93	54	2	3,625
Actividades Artísticas, Recreativas y de Entretenimiento	3,600	105	38	0	3,743
Otros Servicios	13,677	51	24	0	13,752
Actividades de los Hogares como Empleadores de Personal Doméstico; Actividades de los Hogares como Productores de Bienes y Servicios	20	1	0	0	21
Actividades de Organizaciones y Organismos Extraterritoriales	8	0	0	0	8
Sin Sector Conocido	893	11	6	1	911

Análisis General

Plantilla

Distribución de los competidores por tramos de media anual de personal contratado (fijo y no fijo).

Plantilla	Nº de Empresas	Porcentaje
Sin empleados	2,006	0.60 %
Entre 1 y 5 empleados	302,768	90.43 %
Entre 6 y 10 empleados	14,720	4.40 %
Entre 11 y 25 empleados	9,843	2.94 %
Entre 26 y 100 empleados	4,492	1.34 %
Entre 101 y 250 empleados	648	0.19 %
Más de 250 empleados	344	0.10 %

Ventas

Distribución de los competidores por tramos de facturación.

Ventas	Nº de Empresas	Porcentaje
Menos de 500.000 euros	289,477	86.46 %
Entre 500.001 y 5.000.000 de euros	41,317	12.34 %
Entre 5.000.001 y 25.000.000 de euros	3,288	0.98 %
Entre 25.000.001 y 100.000.000 de euros	588	0.18 %
Más de 100.000.000 de euros	151	0.05 %

Forma jurídica

Distribución de los competidores clasificados por su régimen legal en 4 categorías: Autónomos, Sociedad Anónima, Sociedades Limitadas y Otras Formas jurídicas

Forma jurídica	Nº de Empresas	Porcentaje
Autónomos	164,244	49.05 %
Sociedades Anónimas	14,260	4.26 %
Sociedades de Responsabilidad Limitada	154,839	46.25 %
Otras formas jurídicas	1,478	0.44 %

Grado de consolidación de las empresas

Distribución de los competidores según su nivel de experiencia y antigüedad en el mercado.

Nivel de consolidación	Nº de Empresas	Porcentaje
Reciente Construcción (menos de 1 año)	6,111	1.83 %
Infancia Empresarial (entre 1 y 3 años)	14,991	4.48 %
En fase de consolidación (entre 4 y 5 años)	206,892	61.79 %
Consolidadas (entre 6 y 20 años)	105,438	31.49 %
Tradicionales (más de 20 años)	1,389	0.41 %

Análisis General

Rentabilidad de las Empresas

Distribución de los competidores clasificados por el nivel de rendimiento de las inversiones realizadas por la empresa para el desarrollo de su actividad típica.

Nota aclaratoria: la *Rentabilidad de las empresas* es un indicador de carácter financiero que se obtiene de las partidas del balance. Solo está disponible para aquellas sociedades cuyas Cuentas Anuales se encuentren en la base de datos axesor.

Número de empresas analizadas: 42,542

Sector	Mínima	Moderada	Elevada	Total
Todos	10,087	7,858	24,597	42,542
Agricultura, Ganadería, Silvicultura y Pesca	45	48	94	187
Industrias Extractivas	17	8	28	53
Industria Manufacturera	1,830	1,327	4,536	7,693
Suministro de Energía Eléctrica, Gas, Vapor y Aire Acondicionado	11	11	49	71
Suministro de Agua, Actividades de Saneamiento, Gestión de Residuos y Descontaminación	30	24	126	180
Construcción	1,697	1,429	4,519	7,645
Comercio Al Por Mayor y Al Por Menor; Reparación de Vehículos de Motor y Motocicletas	2,795	2,328	6,408	11,531
Transporte y Almacenamiento	395	257	834	1,486
Hostelería	444	221	774	1,439
Información y Comunicaciones	366	273	915	1,554
Actividades Financieras y Seguros	124	125	287	536
Actividades Inmobiliarias	654	646	1,411	2,711
Actividades Profesionales, Científicas y Técnicas	868	628	2,550	4,046
Actividades Administrativas y Servicios Auxiliares	318	225	782	1,325
Administración Pública y Defensa; Seguridad Social Obligatoria	4	3	5	12
Educación	51	46	186	283
Actividades Sanitarias y de Servicios Sociales	123	65	430	618
Actividades Artísticas, Recreativas y de Entretenimiento	111	69	268	448
Otros servicios	187	111	350	648
Actividades de los Hogares como Empleadores de Personal Doméstico; Actividades de los Hogares como Productores de Bienes y Servicios	0	0	1	1
Actividades de Organizaciones y Organismos Extraterritoriales	2	0	2	4
Sin Sector Conocido	15	14	42	71

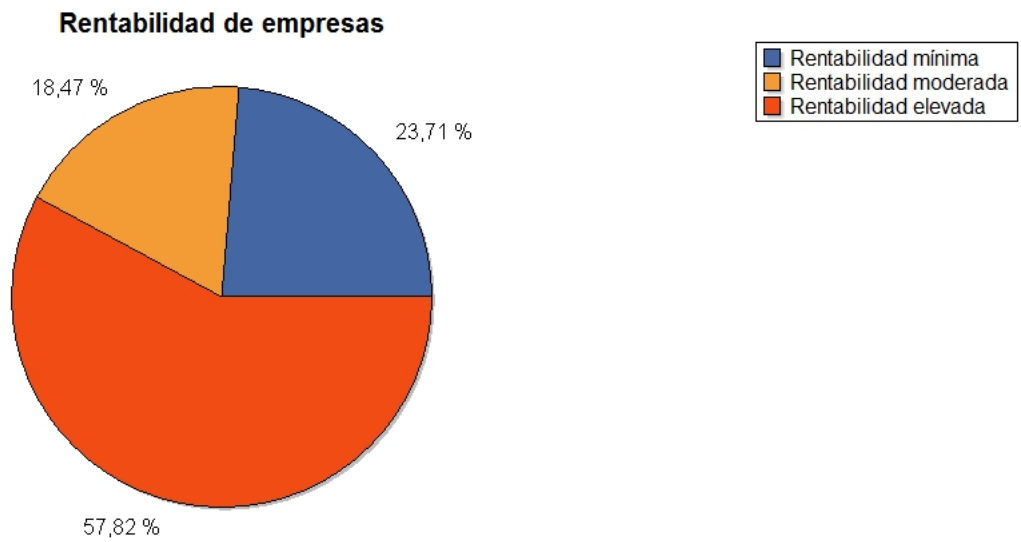

Análisis General

Margen comercial

Distribución de los competidores clasificados por el beneficio obtenido por cada euro de ingreso obtenido a través de su actividad típica.

Nota aclaratoria: el *Margen comercial* es un indicador de carácter financiero que se obtiene de las partidas del balance. Solo está disponible para aquellas sociedades cuyas Cuentas Anuales se encuentren en la base de datos axesor.

Número de empresas analizadas: 42,542

Sector	Mínimo	Moderado	Elevado	Total
Todos	25,175	9,908	7,459	42,542
Agricultura, Ganadería, Silvicultura y Pesca	116	38	33	187
Industrias Extractivas	33	7	13	53
Industria Manufacturera	5,072	1,736	885	7,693
Suministro de Energía Eléctrica, Gas, Vapor y Aire Acondicionado	43	19	9	71
Suministro de Agua, Actividades de Saneamiento, Gestión de Residuos y Descontaminación	95	48	37	180
Construcción	4,363	1,824	1,458	7,645
Comercio Al Por Mayor y Al Por Menor; Reparación de Vehículos de Motor y Motocicletas	7,321	2,982	1,228	11,531
Transporte y Almacenamiento	963	312	211	1,486
Hostelería	851	337	251	1,439
Información y Comunicaciones	858	408	288	1,554
Actividades Financieras y Seguros	216	88	232	536
Actividades Inmobiliarias	1,471	301	939	2,711
Actividades Profesionales, Científicas y Técnicas	1,812	1,001	1,233	4,046
Actividades Administrativas y Servicios Auxiliares	849	291	185	1,325
Administración Pública y Defensa; Seguridad Social Obligatoria	6	3	3	12
Educación	120	95	68	283
Actividades Sanitarias y de Servicios Sociales	324	135	159	618
Actividades Artísticas, Recreativas y de Entretenimiento	237	104	107	448
Otros Servicios	383	152	113	648
Actividades de los Hogares como Empleadores de Personal Doméstico; Actividades de los Hogares como Productores de Bienes y Servicios	1	0	0	1
Actividades de Organizaciones y Organismos Extraterritoriales	3	0	1	4
Sin Sector Conocido	38	27	6	71

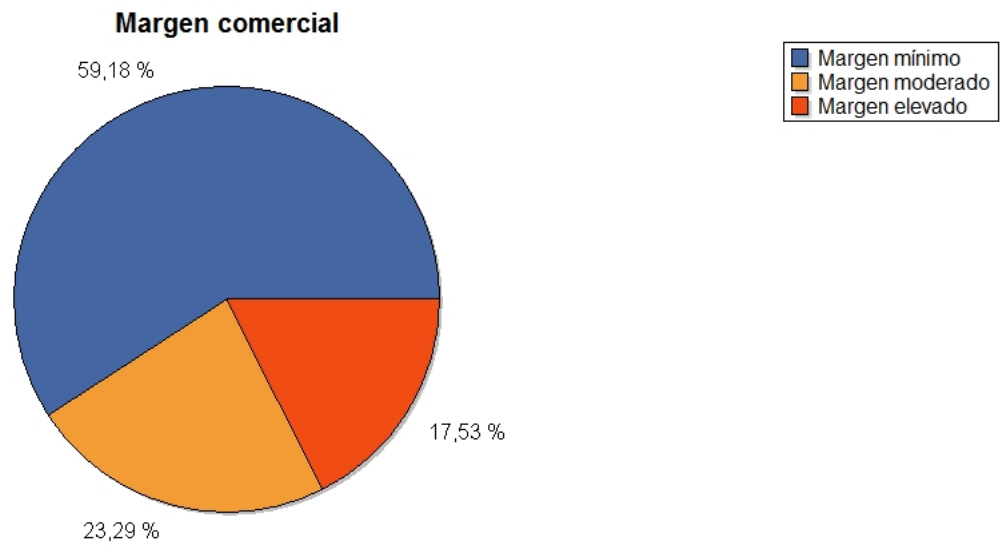

Análisis General

Productividad

Distribución de los competidores por el nivel de contribución de los trabajadores al resultado de las empresas desglosado por sector de actividad.

Nota aclaratoria: la *Productividad* es un indicador de carácter financiero que se obtiene de las partidas del balance. Solo está disponible para aquellas sociedades cuyas Cuentas Anuales se encuentren en la base de datos axesor.

Número de empresas analizadas: 42,542

Sector	Mínima	Moderada	Elevada	Total
Todos	1,906	37,799	2,837	42,542
Agricultura, Ganadería, Silvicultura y Pesca	15	142	30	187
Industrias Extractivas	4	45	4	53
Industria Manufacturera	215	7,302	176	7,693
Suministro de Energía Eléctrica, Gas, Vapor y Aire Acondicionado	9	44	18	71
Suministro de Agua, Actividades de Saneamiento, Gestión de Residuos y Descontaminación	2	166	12	180
Construcción	384	6,564	697	7,645
Comercio Al Por Mayor y Al Por Menor; Reparación de Vehículos de Motor y Motocicletas	531	10,596	404	11,531
Transporte y Almacenamiento	41	1,385	60	1,486
Hostelería	46	1,360	33	1,439
Información y Comunicaciones	68	1,401	85	1,554
Actividades Financieras y Seguros	34	430	72	536
Actividades Inmobiliarias	270	1,635	806	2,711
Actividades Profesionales, Científicas y Técnicas	192	3,560	294	4,046
Actividades Administrativas y Servicios Auxiliares	34	1,229	62	1,325
Administración Pública y Defensa; Seguridad Social Obligatoria	2	10	0	12
Educación	5	272	6	283
Actividades Sanitarias y de Servicios Sociales	12	583	23	618
Actividades Artísticas, Recreativas y de Entretenimiento	15	394	39	448
Otros Servicios	24	610	14	648
Actividades de los Hogares como Empleadores de Personal Domestico; Actividades de los Hogares como Productores de Bienes y Servicios	0	1	0	1
Actividades de Organizaciones y Organismos Extraterritoriales	1	3	0	4
Sin Sector Conocido	2	67	2	71

Análisis General

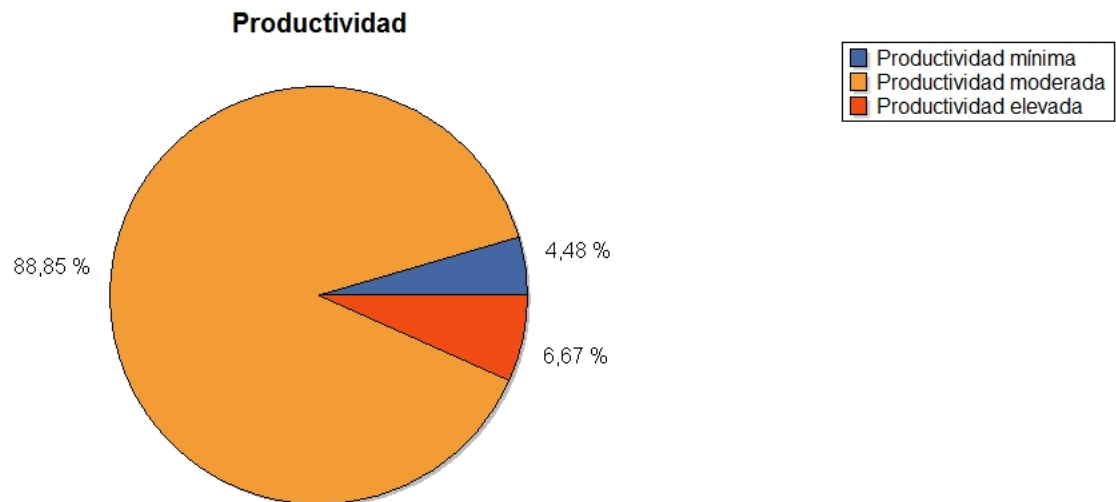

Análisis General

Nivel de solvencia

Distribución de los competidores por su capacidad analizadas para atender a las deudas a corto plazo con los activos que se convertirán en efectivo a corto plazo desglosado por sector de actividad.

Nota aclaratoria: el *Nivel de solvencia* es un indicador de carácter financiero que se obtiene de las partidas del balance. Solo está disponible para aquellas sociedades cuyas Cuentas Anuales se encuentren en la base de datos axesor.

Número de empresas analizadas: 42,542

Sector	Mínima	Moderada	Elevada	Total
Todos	11,497	25,867	5,178	42,542
Agricultura, Ganadería, Silvicultura y Pesca	49	111	27	187
Industrias Extractivas	17	22	14	53
Industria Manufacturera	1,776	5,142	775	7,693
Suministro de Energía Eléctrica, Gas, Vapor y Aire Acondicionado	15	50	6	71
Suministro de Agua, Actividades de Saneamiento, Gestión de Residuos y Descontaminación	48	111	21	180
Construcción	1,838	4,686	1,121	7,645
Comercio Al Por Mayor y Al Por Menor; Reparación de Vehículos de Motor y Motocicletas	2,771	7,730	1,030	11,531
Transporte y Almacenamiento	506	863	117	1,486
Hostelería	715	547	177	1,439
Información y Comunicaciones	423	982	149	1,554
Actividades Financieras y Seguros	176	222	138	536
Actividades Inmobiliarias	860	1,098	753	2,711
Actividades Profesionales, Científicas y Técnicas	1,154	2,399	493	4,046
Actividades Administrativas y Servicios Auxiliares	360	834	131	1,325
Administración Pública y Defensa; Seguridad Social Obligatoria	4	7	1	12
Educación	112	131	40	283
Actividades Sanitarias y de Servicios Sociales	235	307	76	618
Actividades Artísticas, Recreativas y de Entretenimiento	176	219	53	448
Otros Servicios	239	362	47	648
Actividades de los Hogares como Empleadores de Personal Domestico; Actividades de los Hogares como Productores de Bienes y Servicios	0	1	0	1
Actividades de Organizaciones y Organismos Extraterritoriales	2	2	0	4
Sin Sector Conocido	21	41	9	71

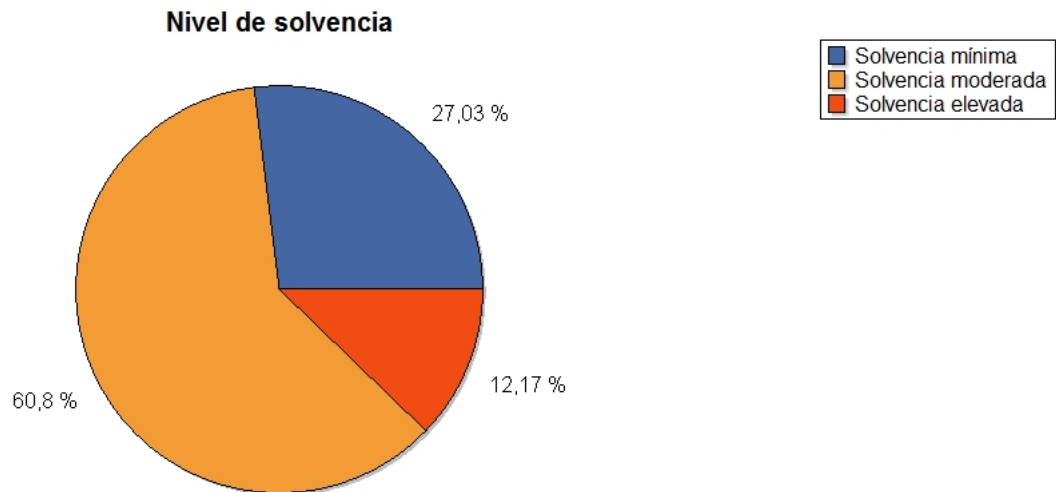

Análisis General

Rotación de activos

Distribución de los competidores por el nivel de rotación de activos, indicador del número de veces que, durante un ejercicio, la empresa recupera el valor de sus inversiones de explotación a través de su actividad típica, clasificado por sector de actividad.

Nota aclaratoria: la *Rotación de activos* un indicador de carácter financiero que se obtiene de las partidas del balance. Solo está disponible para aquellas sociedades cuyas Cuentas Anuales se encuentren en la base de datos axesor.

Número de empresas analizadas: 42,542

Sector	Nula	Baja	Media	Elevada	Total
Todos	184	11,514	30,844	0	42,542
Agricultura, Ganadería, Silvicultura y Pesca	1	87	99	0	187
Industrias Extractivas	0	24	29	0	53
Industria Manufacturera	15	1,771	5,907	0	7,693
Suministro de Energía Eléctrica, Gas, Vapor y Aire Acondicionado	0	29	42	0	71
Suministro de Agua, Actividades de Saneamiento, Gestión de Residuos y Descontaminación	0	57	123	0	180
Construcción	67	2,375	5,203	0	7,645
Comercio Al Por Mayor y Al Por Menor; Reparación de Vehículos de Motor y Motocicletas	27	2,154	9,350	0	11,531
Transporte y Almacenamiento	1	286	1,199	0	1,486
Hostelería	4	362	1,073	0	1,439
Información y Comunicaciones	2	327	1,225	0	1,554
Actividades Financieras y Seguros	5	265	266	0	536
Actividades Inmobiliarias	36	1,918	757	0	2,711
Actividades Profesionales, Científicas y Técnicas	12	1,114	2,920	0	4,046
Actividades Administrativas y Servicios Auxiliares	8	293	1,024	0	1,325
Administración Pública y Defensa; Seguridad Social Obligatoria	1	6	5	0	12
Educación	0	53	230	0	283
Actividades Sanitarias y de Servicios Sociales	0	118	500	0	618
Actividades Artísticas, Recreativas y de Entretenimiento	1	128	319	0	448
Otros Servicios	3	131	514	0	648
Actividades de los Hogares como Empleadores de Personal Doméstico; Actividades de los Hogares como Productores de Bienes y Servicios	0	0	1	0	1
Actividades de Organizaciones y Organismos Extraterritoriales	0	0	4	0	4
Sin Sector Conocido	1	16	54	0	71

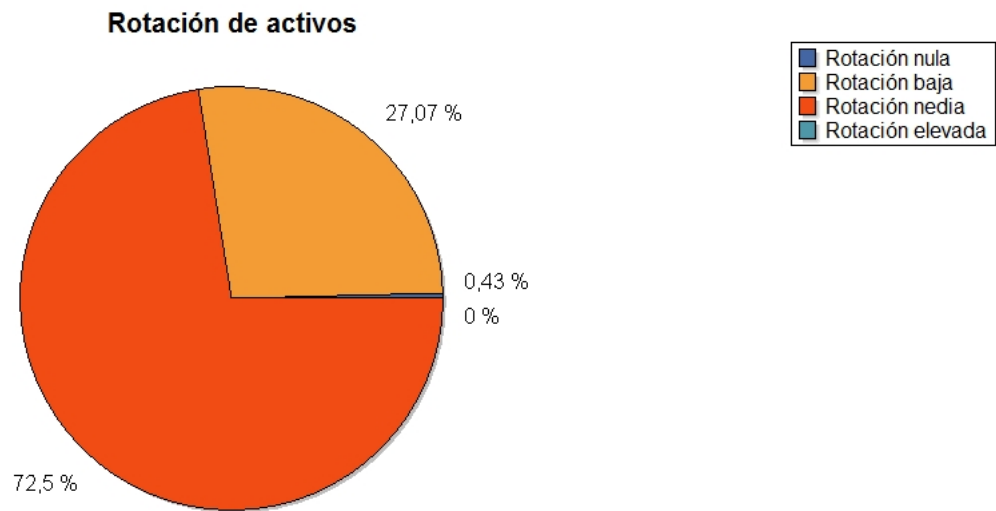

Análisis Pormenorizado

Suministro de Agua, Actividades de Saneamiento, Gestión de Residuos y Descontaminación

Tamaño	Nº de Empresas	Porcentaje (%)
Microempresa	503	87.18
Pequeña	50	8.67
Mediana	23	3.99
Grande	1	0.17

Plantilla	Nº de Empresas	Porcentaje (%)
Sin empleados	5	0.87
Entre 1-5 empleados	433	75.04
Entre 6-10 empleados	56	9.71
Entre 11-25 empleados	45	7.80
Entre 26-100 empleados	32	5.55
Entre 101-250 empleados	2	0.35
Más de 250 empleados	4	0.69

Ventas	Nº de Empresas	Porcentaje (%)
Menos de 500.000 euros	403	69.84
Entre 500.001 y 5.000.000 de euros	144	24.96
Entre 5.000.001 y 25.000.000 de euros	25	4.33
Entre 25.000.001 y 100.000.000 de euros	3	0.52
Más de 100.00.000 de euros	2	0.35

Nivel de consolidación	Nº de Empresas	Porcentaje (%)
Reciente Constitución (menos de 1 año)	47	8.15
Infancia Empresarial (entre 1 y 3 años)	40	6.93
En fase de consolidación (entre 4 y 5 años)	198	34.32
Consolidadas (entre 6 y 20 años)	289	50.09
Tradicional (más de 20 años)	3	0.52

Análisis Pormenorizado

Suministro de Agua, Actividades de Saneamiento, Gestión de Residuos y Descontaminación

Margen comercial	Nº de Empresas	Porcentaje (%)
Desconocido	0	0.00
Mínimo	95	52.78
Moderado	48	26.67
Elevado	37	20.56

Productividad	Nº de Empresas	Porcentaje (%)
Desconocida	0	0.00
Mínima	2	1.11
Moderada	166	92.22
Elevada	12	6.67

Nivel de solvencia	Nº de Empresas	Porcentaje (%)
Desconocido	0	0.00
Mínimo	48	26.67
Moderado	111	61.67
Elevado	21	11.67

Nivel de rotación de activos	Nº de Empresas	Porcentaje (%)
Nula	0	0.00
Baja	57	31.67
Media	123	68.33
Elevada	0	0.00

Análisis Pormenorizado Construcción

Tamaño	Nº de Empresas	Porcentaje (%)
Microempresa	67944	97.93
Pequeña	1120	1.61
Mediana	309	0.45
Grande	7	0.01

Plantilla	Nº de Empresas	Porcentaje (%)
Sin empleados	416	0.60
Entre 1-5 empleados	63538	91.58
Entre 6-10 empleados	2680	3.86
Entre 11-25 empleados	1929	2.78
Entre 26-100 empleados	729	1.05
Entre 101-250 empleados	59	0.09
Más de 250 empleados	29	0.04

Ventas	Nº de Empresas	Porcentaje (%)
Menos de 500.000 euros	60922	87.81
Entre 500.001 y 5.000.000 de euros	7950	11.46
Entre 5.000.001 y 25.000.000 de euros	443	0.64
Entre 25.000.001 y 100.000.000 de euros	54	0.08
Más de 100.00.000 de euros	11	0.02

Nivel de consolidación	Nº de Empresas	Porcentaje (%)
Reciente Constitución (menos de 1 año)	816	1.18
Infancia Empresarial (entre 1 y 3 años)	2562	3.69
En fase de consolidación (entre 4 y 5 años)	44805	64.58
Consolidadas (entre 6 y 20 años)	20975	30.23
Tradicional (más de 20 años)	222	0.32

Análisis Pormenorizado Construcción

Margen comercial	Nº de Empresas	Porcentaje (%)
Desconocido	0	0.00
Mínimo	4363	57.07
Moderado	1824	23.86
Elevado	1458	19.07

Productividad	Nº de Empresas	Porcentaje (%)
Desconocida	0	0.00
Mínima	384	5.02
Moderada	6564	85.86
Elevada	697	9.12

Nivel de solvencia	Nº de Empresas	Porcentaje (%)
Desconocido	0	0.00
Mínimo	1838	24.04
Moderado	4686	61.29
Elevado	1121	14.66

Nivel de rotación de activos	Nº de Empresas	Porcentaje (%)
Nula	67	0.88
Baja	2375	31.07
Media	5203	68.06
Elevada	0	0.00

Análisis Pormenorizado

Actividades Profesionales, Científicas y Técnicas

Tamaño	Nº de Empresas	Porcentaje (%)
Microempresa	19389	97.15
Pequeña	418	2.09
Mediana	146	0.73
Grande	4	0.02

Plantilla	Nº de Empresas	Porcentaje (%)
Sin empleados	237	1.19
Entre 1-5 empleados	17677	88.58
Entre 6-10 empleados	1069	5.36
Entre 11-25 empleados	639	3.20
Entre 26-100 empleados	261	1.31
Entre 101-250 empleados	46	0.23
Más de 250 empleados	28	0.14

Ventas	Nº de Empresas	Porcentaje (%)
Menos de 500.000 euros	17853	89.46
Entre 500.001 y 5.000.000 de euros	1919	9.62
Entre 5.000.001 y 25.000.000 de euros	156	0.78
Entre 25.000.001 y 100.000.000 de euros	24	0.12
Más de 100.00.000 de euros	5	0.03

Nivel de consolidación	Nº de Empresas	Porcentaje (%)
Reciente Constitución (menos de 1 año)	759	3.80
Infancia Empresarial (entre 1 y 3 años)	2075	10.40
En fase de consolidación (entre 4 y 5 años)	5710	28.61
Consolidadas (entre 6 y 20 años)	11294	56.59
Tradicional (más de 20 años)	119	0.60

Análisis Pormenorizado

Actividades Profesionales, Científicas y Técnicas

Margen comercial	Nº de Empresas	Porcentaje (%)
Desconocido	0	0.00
Mínimo	1812	44.78
Moderado	1001	24.74
Elevado	1233	30.47

Productividad	Nº de Empresas	Porcentaje (%)
Desconocida	0	0.00
Mínima	192	4.75
Moderada	3560	87.99
Elevada	294	7.27

Nivel de solvencia	Nº de Empresas	Porcentaje (%)
Desconocido	0	0.00
Mínimo	1154	28.52
Moderado	2399	59.29
Elevado	493	12.18

Nivel de rotación de activos	Nº de Empresas	Porcentaje (%)
Nula	12	0.30
Baja	1114	27.53
Media	2920	72.17
Elevada	0	0.00